

Formation Porte à Porte

VIVRE
➡ **MIEUX** TOULOUSE
2026



LA GAUCHE
unie POUR
TOULOUSE



VIVRE
MIEUX

Présentation outils porte à porte



Porte à Porte (pàp)

- Les outils :
 - Cartes de Toulouse
 - Liste rues et bâtiments
 - Téléphone : application porte à porte
- La gestion



Cartes

- https://umap.openstreetmap.fr/en/map/toulouse_2026_1305320#12

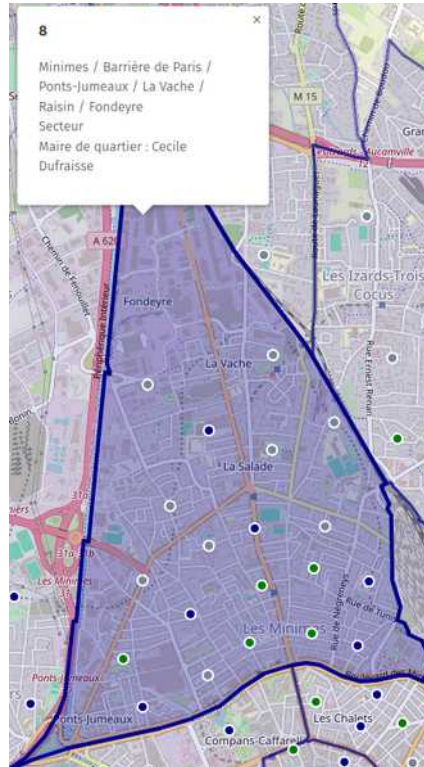
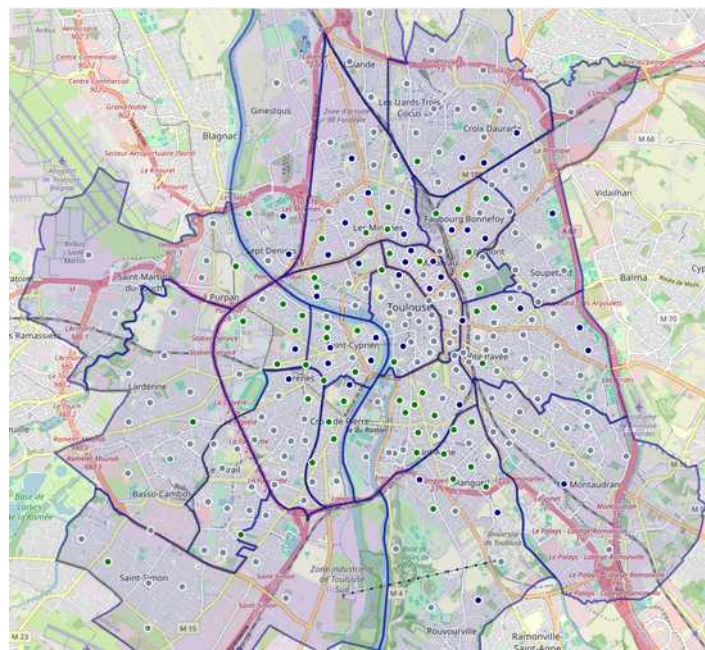

Cartes : filtrer

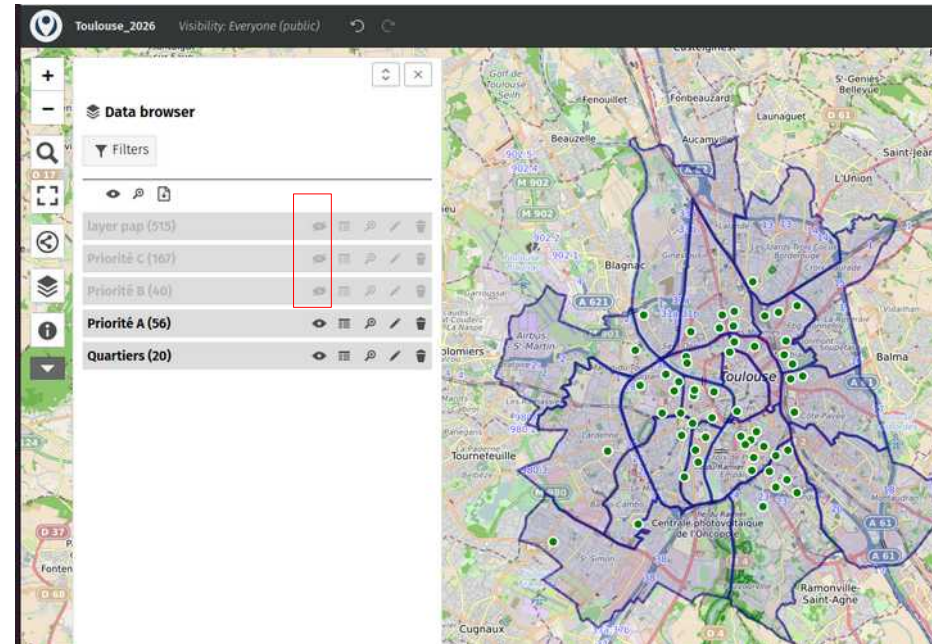
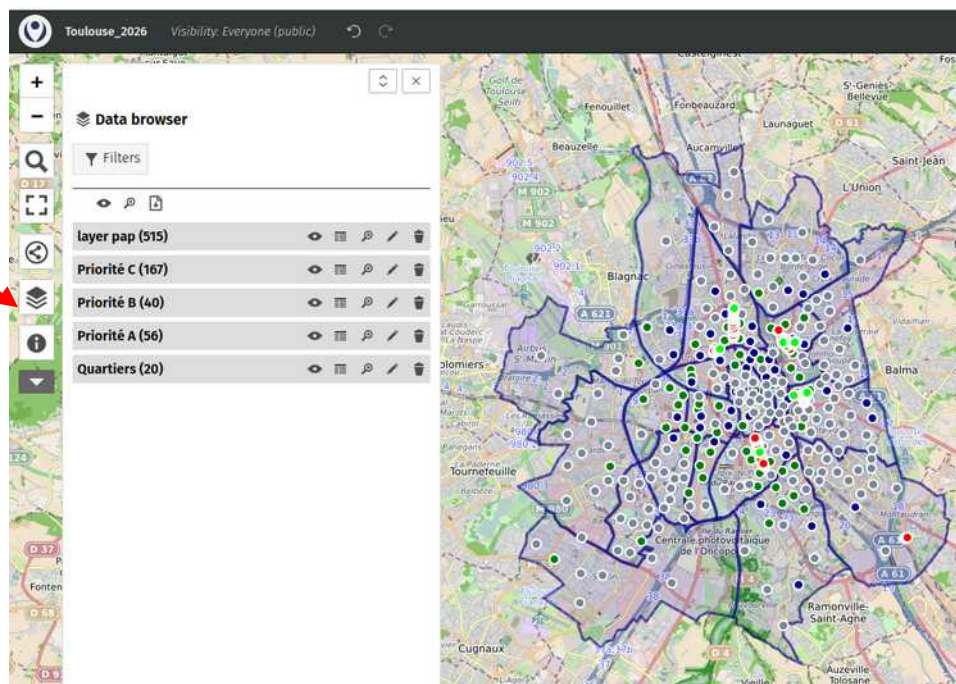

Orange : papà en cours





Priorisation par la direction de campagne des bureaux de vote (couleurs)

- Point vert : une cinquantaine de bureaux de vote prioritaire à faire en PàP, en priorité A, avec toujours au moins 1 bureau pour chacun des 20 quartiers (63340 inscrits)
- Point bleu : une cinquantaine de bureaux de vote en priorité B, si jamais on termine les A ou qu'un groupe veut vraiment faire son quartier. (43049 inscrits)
- Point gris : pour l'instant tout le reste en priorité C. A faire quand vert et bleu sont terminés (159949 inscrits).

Liste rues et bâtiments

<https://docs.google.com/spreadsheets/d/1my6THq9nxjro0CO5QJene6IV70YGovbNvQxr2cw9Q60/edit?gid=0#gid=0>

A	B	C	D	E	F	G	H	I	J	K	L	M	N	O
Priorité	Secteur	Bureau	Quartier	Code Postal	Nom Fichier Rue	Code PaP	status	nombre batir	nombre bati	nb boites au	nb portes fr	nb portes oi	nb contacts	map
a	Centre	10	1 - capitole / am	31000	31000_avenue-honore-serres-bu=10-in=311.csv			50						https://umap.org
a	Centre	10	1 - capitole / am	31000	31000_boulevard-matabiau-bu=10-in=75.csv			10						https://umap.org
a	Centre	10	1 - capitole / am	31000	31000_impasse-de-la-balance-bu=10-in=19.csv			9						https://umap.org
a	Centre	10	1 - capitole / am	31000	31000_impasse-mas-bu=10-in=27.csv			12						https://umap.org
a	Centre	10	1 - capitole / am	31000	31000_rue-alexandre-cabanel-bu=10-in=33.csv			10						https://umap.org
a	Centre	10	1 - capitole / am	31000	31000_rue-antonin-perbosc-bu=10-in=49.csv			20						https://umap.org
a	Centre	10	1 - capitole / am	31000	31000_rue-arnaud-de-molles-bu=10-in=31.csv			13						https://umap.org

https://drive.google.com/drive/folders/1qbd_qAnMFYeHka_BiAPPwXfdQXNWGWVc

Type People Modified Source

Name	Owner	Date modified	File size	Sort
31000_allee-de-barcelone-bu=5-in=3.csv	me	7 Jan me	302 bytes	:
31000_allee-de-barcelone-bu=154-in=272.csv	me	7 Jan me	2 KB	:
31000_allee-de-barcelone-bu=168-in=159.csv	me	11:27 me	1 KB	:
31000_allee-de-barcelone-bu=170-in=268.csv	me	11:27 me	669 bytes	:
31000_allee-de-brienne-bu=154-in=19.csv	me	7 Jan me	378 bytes	:

numero	suffixe	nb boites aux lettres	nb portes frappees	nb portes ouvertes	nb contacts	cage escalier et/ou etage pas faits	Nb votants bat
1							6
2							19
4							12
5							1
6							25
6b							17
7							6

Gestion du porte à porte

Vous réservez une rue pour faire du porte à porte, renseignez : « code pàp » + à faire

Porte à Porte ☆ 📁 ☁

File Edit View Insert Format Data Tools Extensions Help

Q Menus 100% 123 Default... 10 B I A

	A	B	C	D	E	F	G	H	I	J	K	L	M	N	O
	Priorité	Secteur	Bureau	Quartier	Code Postal	Nom Fichier Rue	Code PàP	status	nombre batir	nombre bati	nb boites au	nb portes fr	nb portes oi	nb contacts	map
2	a	Centre	10	1 - capitolé / arn	31000	31000_avenue-honore-serres-bu=10-in=311.csv	Philippe_Cain	à faire	50						https://umap.org
3	a	Centre	10	1 - capitolé / arn	31000	31000_boulevard-matabiau-bu=10-in=75.csv			10						https://umap.org
4	a	Centre	10	1 - capitolé / arn	31000	31000_impasse-de-la-balance-bu=10-in=19.csv			9						https://umap.org
5	a	Centre	10	1 - capitolé / arn	31000	31000_impasse-mas-bu=10-in=27.csv			12						https://umap.org
6	a	Centre	10	1 - capitolé / arn	31000	31000_rue-alexandre-cabanel-bu=10-in=33.csv			10						https://umap.org

Traitement demande entre 7h et 10h chaque matin : « en cours » => le pàp fonctionne sur le smartphone

	A	B	C	D	E	F	G	H	I	J	K	L	M	N	O
	Priorité	Secteur	Bureau	Quartier	Code Postal	Nom Fichier Rue	Code PàP	status	nombre batir	nombre bati	nb boites au	nb portes fr	nb portes oi	nb contacts	map
a	Centre	10	1 - capitolé / arn	31000	31000_avenue-honore-serres-bu=10-in=311.csv	Philippe_Cain		en cours	50						https://umap.org
a	Centre	10	1 - capitolé / arn	31000	31000_boulevard-matabiau-bu=10-in=75.csv				10						https://umap.org
a	Centre	10	1 - capitolé / arn	31000	31000_impasse-de-la-balance-bu=10-in=19.csv				9						https://umap.org

Créer une vue filtrée pour ne pas être embêté
par les sélections des autres utilisateurs

Outils Extensions Aide

123 Par dé... - 10 + B I A

Créer une vue filtrée

	F	G	H	I
	Nom Fichier Rue	Code PaP	status	nombre batiment
00	31000_avenue-honore-serres-bu=10-in=311.csv			
00	31000_boulevard-matabiau-bu=10-in=75.csv			
00	31000_impasse-de-la-balance-bu=10-in=19.csv			
00	31000_impasse-mas-bu=10-in=27.csv			12

Temporary filter 3 Page: A1:03850 Enregistrer la vue

A	B	C	D	E	F	G	H	I	J	K	L	M	N	
Priorité	Secteur	Bureau Vote	Quartier	Code Postal	Nom Fichier Rue	Code PaP	status	nombre batiment	nombre batiment fait	nb boîtes aux lettres	nb portes frappées	nb portes ouvertes	nb contacts	map
c	Centre	2 1 - capitol	/ am	31000	31000_place-de-la-bourse-bu=2-in=12.csv			3						https://uma
c	Centre	2 1 - capitol	/ am	31000	31000_place-etienne-esquirol-bu=2-in=14.csv			4						https://uma
c	Centre	2 1 - capitol	/ am	31000	31000_rue-d-alsace-lorraine-bu=2-in=26.csv			3						https://uma
c	Centre	2 1 - capitol	/ am	31000	31000_rue-de-la-bourse-bu=2-in=47.csv			6						https://uma
c	Centre	2 1 - capitol	/ am	31000	31000_rue-de-metz-bu=2-in=44.csv			4						https://uma
c	Centre	2 1 - capitol	/ am	31000	31000_rue-des-changes-bu=2-in=89.csv			19						https://uma
c	Centre	2 1 - capitol	/ am	31000	31000_rue-des-tourneurs-bu=2-in=56.csv			13						https://uma
c	Centre	2 1 - capitol	/ am	31000	31000_rue-du-may-bu=2-in=72.csv			10						https://uma
c	Centre	2 1 - capitol	/ am	31000	31000_rue-du-prieure-bu=2-in=81.csv			10						https://uma
c	Centre	2 1 - capitol	/ am	31000	31000_rue-genty-magre-bu=2-in=7.csv			1						https://uma
c	Centre	2 1 - capitol	/ am	31000	31000_rue-leon-gambetta-bu=2-in=74.csv			21						https://uma
c	Centre	2 1 - capitol	/ am	31000	31000_rue-malcousinat-bu=2-in=39.csv			8						https://uma
c	Centre	2 1 - capitol	/ am	31000	31000_rue-peyras-bu=2-in=58.csv			10						https://uma
c	Centre	2 1 - capitol	/ am	31000	31000_rue-sainte-ursule-bu=2-in=59.csv			10						https://uma
c	Centre	2 1 - capitol	/ am	31000	31000_rue-temponieres-bu=2-in=108.csv			13						https://uma
c	Centre	2 1 - capitol	/ am	31000	31000_rue-tripiere-bu=2-in=52.csv			9						https://uma

LA GAUCHE
unie POUR
TOULOUSE



VIVRE
MIEUX

Application porte à porte Installation



Disponible sur le Play Store.

Fonctionne sur smartphone.

Ne fonctionne pas sur iphone apple.

LA GAUCHE
unie POUR
TOULOUSE



VIVRE
MIEUX

Problème récurrent sur l'application

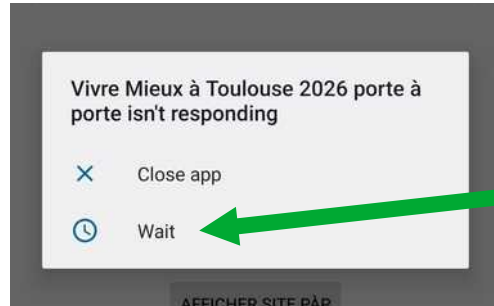

Ce message apparaîtra très souvent.

Cliquez sur Wait ou Attendez et cela fonctionnera sans problèmes.

1ère connexion

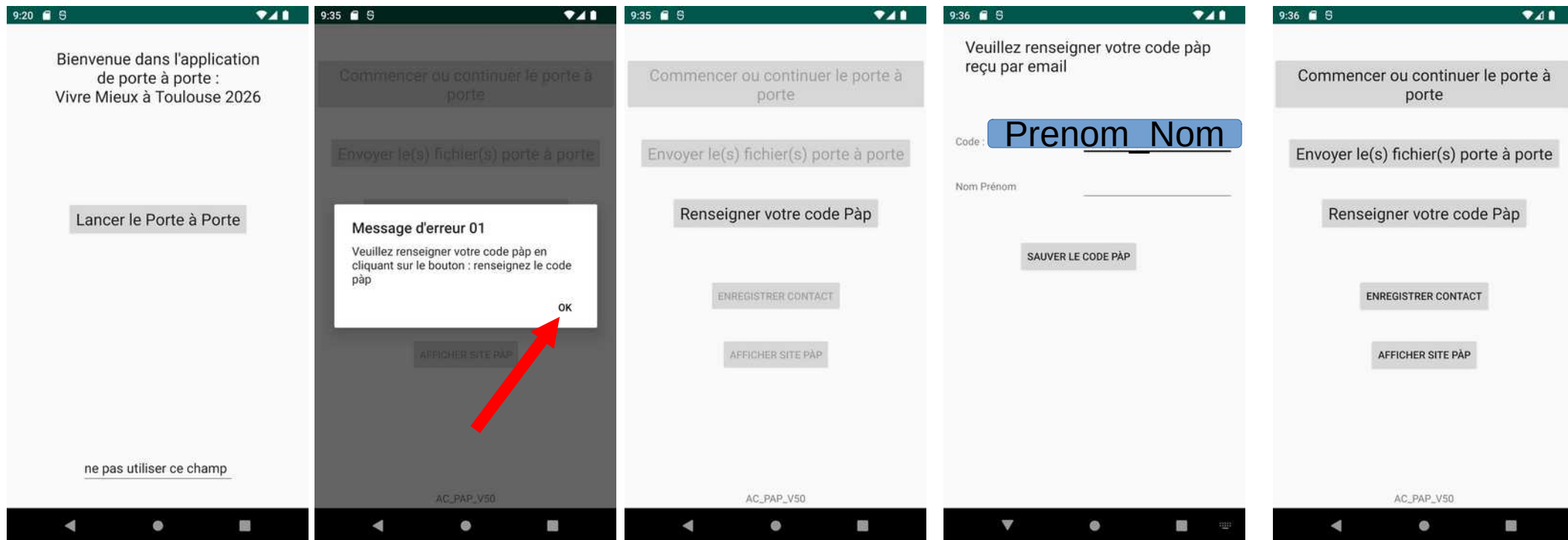

Une fois identifié dans l'application votre code ne pourra pas être utilisé sur un autre téléphone.
Si vous désinstallez l'application et la réinstallez sur votre téléphone : vous serez bloqués.

LA GAUCHE
unie POUR
TOULOUSE



VIVRE
MIEUX

Porte à Porte





Commencer ou continuer le porte à porte

31000_allée-de-barcelone : bu= bureau de vote 154 et in = il y a 272 inscrits sur les listes électorales dans cette rue

0 bâtiments sur 29 qui ont été visités en porte à porte dans cette rue. Il en reste donc 29 à faire

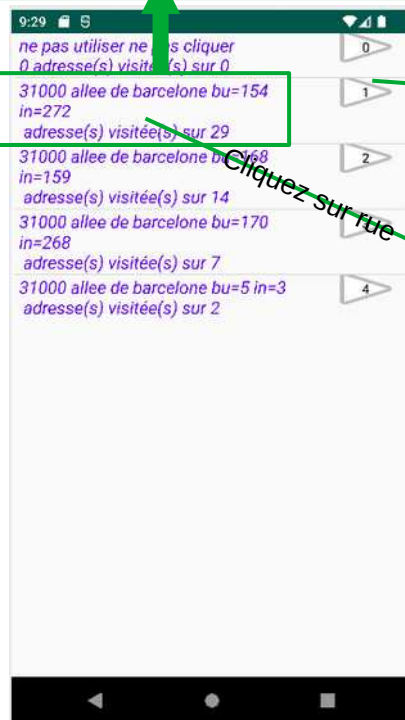
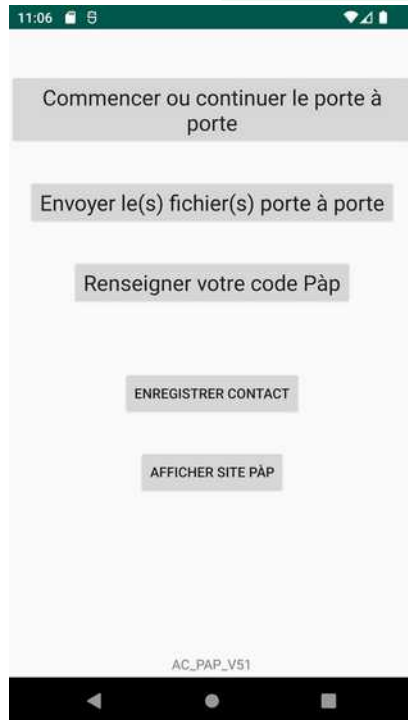

Dans le bâtiment 78
il y a 11 inscrits sur
les listes électorales



Commencer ou continuer le porte à porte

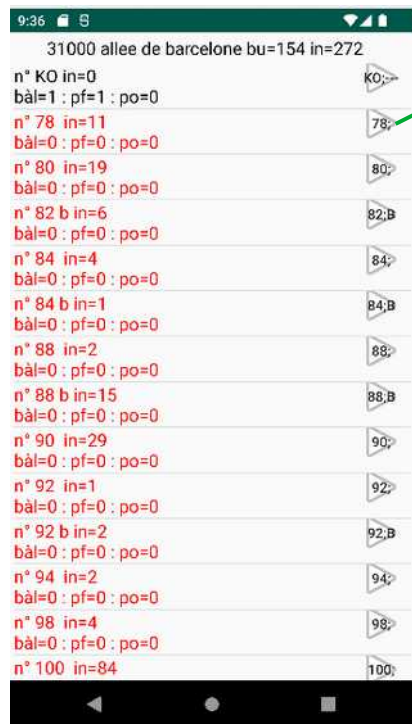

78 allée-de-barcelone bu=154 in=11

Nombre boîtes aux lettres
- 1 +

Nombre de portes frappées
- 1 +

Nombre de portes ouvertes
- 0 +

Nombre de contacts
- 0 +

Commentaires:

ENREGISTRER CONTACT

SAUVER PORTE À PORTE

1/ Renseignez **en premier** le nombre de boîte aux lettres visibles à l'entrée du bâtiment.

2/ A chaque porte frappée : +1

3/ A chaque porte ouverte : +1

4/ si on enregistre un contact : +1

N'oubliez pas de sauver régulièrement.



Quand le porte à porte dans un immeuble n'est pas terminé : indiquer le reste à faire

9:44 5

78 allée-de-barcelone bu=154 in=11

Nombre boîtes aux lettres

- 50 +

Nombre de portes frappées

- 9 +

Nombre de portes ouvertes

- 3 +

Nombre de contacts

- 0 +

Commentaires:

ENREGISTRER CONTACT

SAUVER PORTE À PORTE

Exemples de commentaires à saisir :

reste à faire étages 0 à 3

reste à faire escaliers B et C



Commencer ou continuer le porte à porte. Rue : signification des couleurs

9:47 31000 allée de barcelone bu=154 in=272

n° 78 in=11 bàl=20 : pf=20 : po=9	78,
n° 80 in=19 bàl=29 : pf=9 : po=3	80,
n° 82 in=6 bàl=0 : pf=0 : po=0	82,B
n° 84 in=4 bàl=0 : pf=0 : po=0	84,
n° 84 b in=1 bàl=0 : pf=0 : po=0	84,B
n° 88 in=2 bàl=0 : pf=0 : po=0	88,
n° 88 b in=15 bàl=0 : pf=0 : po=0	88,B
n° 90 in=29 bàl=0 : pf=0 : po=0	90,
n° 92 in=1 bàl=0 : pf=0 : po=0	92,
n° 92 b in=2 bàl=0 : pf=0 : po=0	92,B
n° 94 in=2 bàl=0 : pf=0 : po=0	94,
n° 98 in=4 bàl=0 : pf=0 : po=0	98,
n° 100 in=84 bàl=0 : pf=0 : po=0	100,
n° 116 in=20	116,

Noir : le bâtiment est terminé => bàl = pf

bàl = 20 : nombre de boîtes aux lettres du bâtiment.

pf=20 : nombre de portes frappées dans le bâtiment.

po=9 : nombre de portes ouvertes dans le bâtiment.

Rose: le bâtiment n'est pas terminé => bàl != pf

bàl = 29 : nombre de boîtes aux lettres du bâtiment.

pf=9 : nombre de portes frappées dans le bâtiment (il manque 14 portes à frapper).

po=3 : nombre de portes ouvertes dans le bâtiment.

Rouge: le bâtiment est à faire

bàl = 0 : nombre de boîtes aux lettres du bâtiment.

pf=0 : nombre de portes frappées dans le bâtiment.

po=0 : nombre de portes ouvertes dans le bâtiment.



Envoyer les fichiers porte à porte

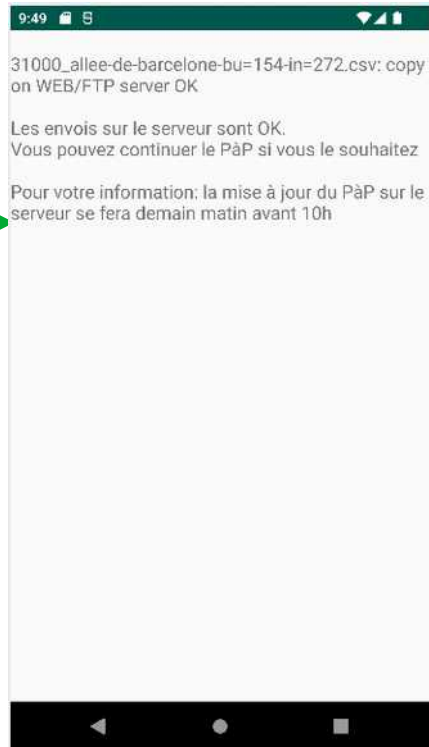
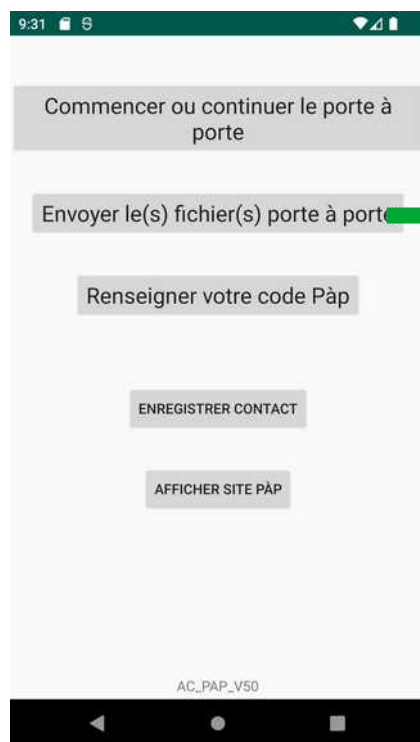

Dés que le porte à porte est terminé : il faut impérativement envoyer les fichiers sur le serveur papà.

Et si possible être connecté à un wifi.

Commencer ou continuer le porte à porte

Envoyer le(s) fichier(s) porte à porte

Renseigner votre code PâP

ENREGISTRER CONTACT

AFFICHER SITE PÂP

80 allée-de-barcelone bu=154 in=19

Nombre boîtes aux lettres

29

Nombre de portes frappées

9

Nombre de portes ouvertes

3

Nombre de contacts

1

Commentaires:

ENREGISTRER CONTACT

SAUVER PORTE À PORTE

10:52 5

WebView Browser Tester 91.0.4472.114

https://framaforms.org/enregistre

Framaforms

Enregistrer un contact - Vivre Mieux Toulouse 2026

Ces informations sont enregistrées par la campagne de la Gauche Unie dans le cadre de l'élection municipale à Toulouse et permettront de vous recontacter pour vous faire part de nos actualités de campagne.

Les données collectées à caractère personnel et le traitement dont elles font l'objet relèvent du règlement européen sur la protection des données ou « RGPD » 2016/679 du Parlement européen et du Conseil du 27 avril 2016 et de la Loi Informatique et Libertés n° 78-17 du 6 janvier 1978. Pour toute information (registre, droit d'accès, rectification,

10:53 5

WebView Browser Tester 91.0.4472.114

https://framaforms.org/enregistre

Début : 1 / 2

Prénom

Nom

Adresse email *

Numéro de téléphone

Quartier *

Vous consentez à recevoir des informations de la campagne de la Gauche Unie pour Toulouse 2026 *

10:55 5

WebView Browser Tester 91.0.4472.114

https://framaforms.org/enregistre

- Sélectionner -

Vous consentez à recevoir des informations de la campagne de la Gauche Unie pour Toulouse 2026 *

☐ Oui

☐ Non

Prochaines étapes *

☐ Recevoir nos informations

☐ Recevoir le programme

☐ Devenir bénévole

☐ Faire un don

☐ Recontacter pour un événement local

☐ Transmettre une proposition

☐ Je souhaite faire part d'un problème

☐ Être recontacté-e pour rejoindre le comité de soutien de la campagne

10:56 5

WebView Browser Tester 91.0.4472.114

https://framaforms.org/enregistre

Je souhaitez rejoindre le groupe des jeunes de la campagne

☐ Oui

Autres

Niveau de soutien *

☐ Donateur-ice / bénévole

☐ Convaincu-e

☐ Indécis-e

☐ Non convaincu-e

SOUMETTRE



Afficher site papà

<https://ecolopap.fr>

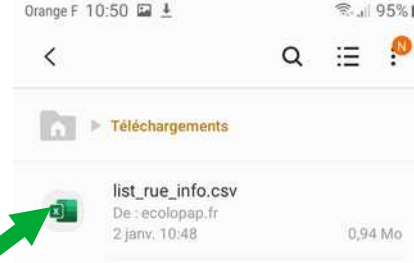
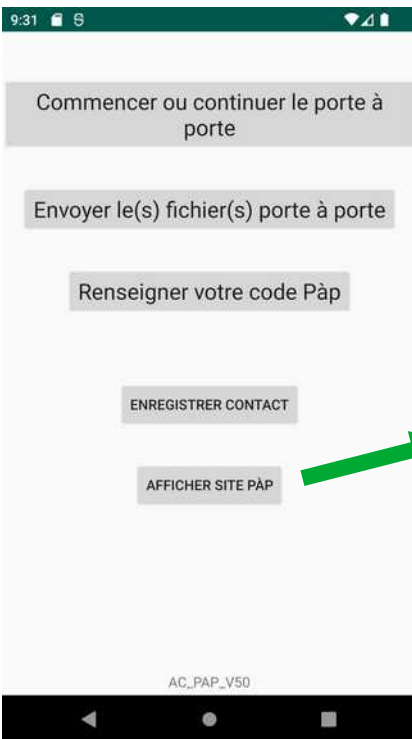

nom	taille	type	date	source	statut	commentaire	partager	supprimer
list_rue_info.csv	0,94 Mo	CSV	2 janv. 10:48	ecolopap.fr	terminé			

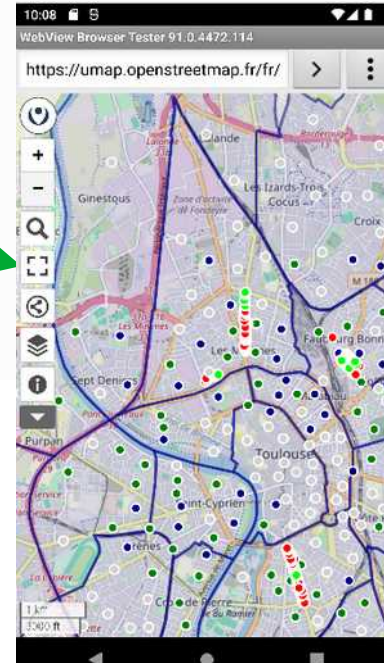



Gestion du pàp

Carte : https://umap.openstreetmap.fr/en/map/toulouse_2026_1305320#13/43.6125/1.4409

Liste rues : <https://data.toulouse-metropole.fr/explore/dataset/numero-de-rue/information/>

nombre de rues : 3460

nombre bâtiments : 162 670 bâtiments

Liste des inscrits sur liste électorale : email à pref-elections@haute-garonne.gouv.fr .

Inscrits 2024 : 267 805

Il faut fournir une attestation de non utilisation commerciale et un justificatif d'inscription sur les listes électorales.

Site pàp 2026 : <https://ecolopap.fr> => après « croisement » des adresses de la liste des rues et de la liste des inscrits on obtient dans l'application pàp :

Répartition des rues par bureau de vote : 7243 rues avec ou sans bureau de vote (les adresses sans inscrits sont traitées dans une rue dédiée)

pàp = 266 338 inscrits

pàp = 3849 rues avec inscrits (certaines rues ont plusieurs bureaux de vote associés)

pàp = 67 922 bâtiments à visiter

Nota : les adresses des listes électorales ne correspondent pas toujours aux adresses de la liste des rues.

557 / 3460 rues des listes électorales ne correspondaient pas à la liste des rues Toulouse Métropole

521 noms de rues ont été corrigés manuellement dans les listes électorales.

Il reste 36 rues des listes électorales 2024, non trouvées dans les données rues de Toulouse métropole, ce qui représente

1467 inscrits non associés à une adresse.

Quand on fait du pàp (sans l'application) on a donc 60% de chance de faire du porte à porte dans un bâtiment où il n'y avait pas d'inscrits en 2024 !

Contact : philippecaïn.eelv@orange.fr tel : 06 74 28 48 63